



小学校入学前に接種すべきワクチン

小学校に入る前に大切なワクチンについて解説します

さあ、いよいよ小学校に入学ですね。
小学校に入学する前は、ワクチンの接種を確認するために
とても良い時期です。接種忘れがないか確認しましょう。



● これまでに受けたワクチン 就学前に受けるワクチン

ワクチンの種類	1回目	2回目	3回目	4回目	5回目	チェックボックスに空欄がある場合
ヒブ	<input type="checkbox"/>	<input type="checkbox"/>	<input type="checkbox"/>	<input type="checkbox"/>		接種が必要な可能性が高いです。かかりつけ医に相談してください。
小児用肺炎球菌	<input type="checkbox"/>	<input type="checkbox"/>	<input type="checkbox"/>	<input type="checkbox"/>		
四種混合 (DPT-IPV)	<input type="checkbox"/>	<input type="checkbox"/>	<input type="checkbox"/>	<input type="checkbox"/>		
三種混合 (DPT)					<input checked="" type="radio"/>	
ポリオ (IPV)					<input checked="" type="radio"/>	
B型肝炎	<input type="checkbox"/>	<input type="checkbox"/>	<input type="checkbox"/>			
BCG	<input type="checkbox"/>					
日本脳炎	<input type="checkbox"/>	<input type="checkbox"/>	<input type="checkbox"/>			
麻疹風疹混合 (MR)	<input type="checkbox"/>	<input checked="" type="radio"/>				
水痘	<input type="checkbox"/>	<input type="checkbox"/>				
おたふくかぜ	<input type="checkbox"/>	<input checked="" type="radio"/>				
インフルエンザ	<input type="checkbox"/>	<input type="checkbox"/>				毎年接種します。毎年10月末～11月に早めに接種しましょう。

(各ワクチンの詳しい内容については、それぞれの「ワクチンで予防できる病気について」を参照してください)

● 小学校に入学する前に接種するワクチン

集団生活が本格化する前に、MRワクチンとおたふくかぜワクチンをもう一回ずつ接種する必要があります。1回の接種では不十分なことがあります。2回接種するとほとんどの人がこれらの病気にかからなくなり、またかかったとしても軽い症状ですむことが分かっています。また、三種混合ワクチンとポリオワクチンもそれぞれ追加で接種する事をおすすめします(詳しくは次のページに記載)。

小学校に入ると、ワクチン接種をうける機会は少なくなりますが、右の表のワクチン接種を忘れないようにしてください。

● 小学校以降に接種するワクチン

時期	ワクチン	自治体からの連絡
毎年	インフルエンザワクチン	なし
9～12歳	日本脳炎ワクチン	連絡がきます
11～12歳	二種混合 (DT) ワクチン または 三種混合ワクチンで代用	連絡がきます かかりつけ医にご相談ください
小6～高1女子	ヒトパピローマウイルス (子宮頸がん) ワクチン	連絡がきます

🐼 小学校入学前に任意ワクチンとして、三種混合ワクチンとポリオワクチンが勧められるようになった事について

四種混合ワクチンを接種することで、ジフテリア、破傷風、百日咳、ポリオの発病が予防できます。ワクチンを接種したほとんどの子どもは免疫がつき、これらの病気から守られます。



ただ、ワクチンで得られた免疫も百日咳に関しては小学校入学前には少なくなっていることがわかってきました。実際に最近の調査では、百日咳にかかる患者さんの多くは小学生となっています(図1参照)。百日咳にかかると激しい咳が長く続きます。そこで四種混合ワクチンでの5回目の接種はできませんが、三種混合ワクチン(ジフテリア、破傷風、百日咳に対

するワクチンです)を就学前に接種する事ができます(但し、任意接種)。また、11-12歳で接種する二種混合ワクチン(ジフテリア、破傷風に対するワクチン)の代わりに三種混合ワクチンを接種する事もできます(但し、任意接種)。

更に、学童期以降のポリオ予防目的で、5歳以上7歳未満でポリオに対する抗体価が低下する前に就学前のポリオワクチン接種もお勧めしています(但し、任意接種)。

詳しくは、学会のホームページで日本小児科学会が推奨する予防接種スケジュール 標準的接種期間・日本小児科学会の考え方・注意事項をご参照ください。

日本小児科学会が推奨する予防接種スケジュール



https://www.jpeds.or.jp/modules/activity/index.php?content_id=138

● 図1. 百日咳症例の年齢分布と予防接種歴(2019年第1週~第52週)(n=15,974*)

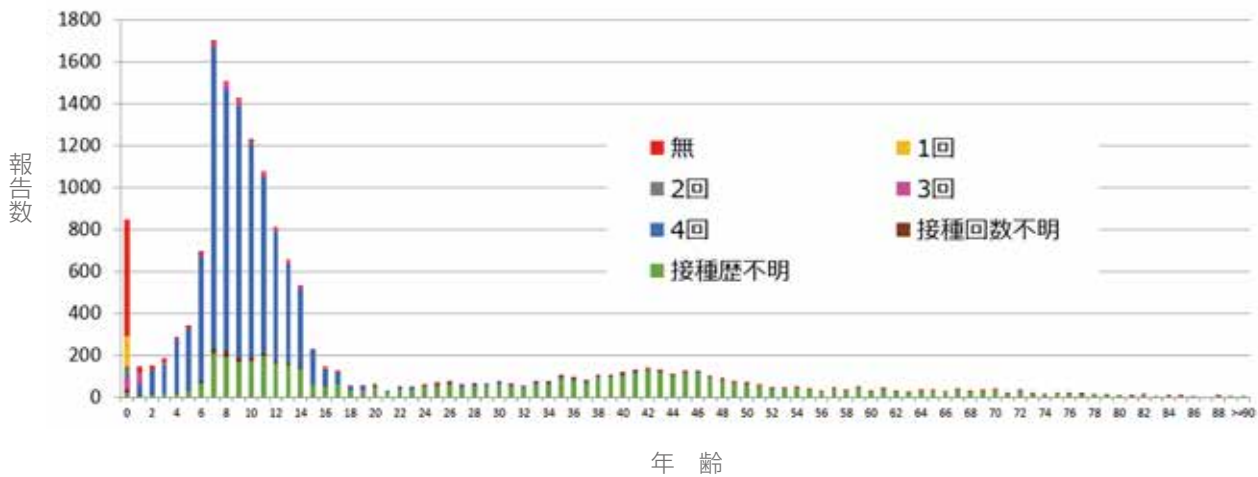

出典：国立感染症研究所ホームページ
全数報告サーベイランスによる国内の百日咳報告患者の疫学(更新情報) -2019年疫学週第1週~52週-
*百日咳 感染症法に基づく医師届出ガイドライン(初版)に則った症例のみを抽出
<https://www.niid.go.jp/niid/ja/pertussis-m/pertussis-idwrs/9463-pertussis-20200306.html>
(2024年3月11日参照)

